



ROMÂNIA
JUDEȚUL SIBIU
COMUNA BÂRGHIȘ
CONSILIUL LOCAL

Județul Sibiu, loc. Bârghiș, Nr.199, C.U.I 4406088
E-mail: primariabirghis@yahoo.com
Tel: 0269517.101, Fax: 0269517106



HOTARAREA NR.49/04.07.2023

privind aprobarea documentației cadastrale de dezlipire a terenului imobil situat în sat Bârghiș, comuna Bârghiș, jud. Sibiu, înscris în CF nr.100440 Bârghiș, întocmită de SCHENEIDER DORIS-CARMEN PFA, conform contract de prestări servicii nr.3445/21.06.2023

Consiliul local al comunei Bârghiș, jud. Sibiu, întrunit în ședința ordinară în data de 04.07.2023

Examinând proiectul de hotărâre nr.193/29.06.2023 inițiat de către primarul comunei Bârghiș, însoțit de referatul de aprobare nr.194/29.06.2023 și raportul compartimentului de specialitate nr.195/29.03.2023

Având în vedere;

- documentația cadastrală de dezlipire a terenului imobil situat în sat Bârghiș, comuna Bârghiș, jud. Sibiu, înscris în CF nr.100440 Bârghiș, întocmită de SCHENEIDER DORIS-CARMEN PFA, conform contract de prestări servicii nr.3445/21.06.2023,
- Art.286 alin.(1) și alin.(4), art.287 lit.b), art.289, art.290 din OUG nr.57/2019 privind Codul Administrativ, cu modificările și completările ulterioare,
- Art.858, 863 lit.f) , art.888 din Legea nr.287/2009 privind Codul civil-republicare,
- Art.41 alin.(5) din Legea cadastrului și a publicității imobiliare nr. 7/1996, cu modificările și completările ulterioare,

Ținând cont de prevederile

Ordinului ANCPI nr.600/2023 pentru aprobarea Regulamentului de recepție și înscriere în evidențele de cadastru și carte funciară, Legii contabilității nr. 82/1991 și Legii nr.24/2000 privind normele de tehnică legislativă pentru elaborarea actelor normative

Văzând avizele comisiilor de specialitate ale Consiliului local Bârghiș

În temeiul prevederilor art. 129 alin(1), alin.(2) lit.c), art. 133, art.140 și art.196 alin(1) din OUG nr.57/2019 privind Codul administrativ,

HOTĂRĂȘTE:

ART.1- Se aprobă documentația cadastrală de dezlipire a terenului imobil situat în sat Bârghiș, comuna Bârghiș, jud. Sibiu, înscris în CF nr.100440 Bârghiș, întocmită de SCHENEIDER DORIS-CARMEN PFA, conform anexei la prezenta hotărâre.

ART.2- Primarul comunei Bârghiș, prin compartimentele din aparatul de specialitate, va asigura ducerea la îndeplinire a prevederilor prezentei hotărâri .

ART.3- Secretarul general al UAT Bârghiș , are responsabilitatea comunicării prezentei hotărâri Instituției Prefectului Județul Sibiu, tuturor instituțiilor și persoanelor interesate precum și publicarea pe pagina de internet a instituției www.comunabirghis.ro

Adoptată în Bârghiș la 04.07.2023

PREȘEDINTE ȘEDINȚĂ
Suciu Niculiță- Ștefan



contrasemnează
P.secretar general al comunei

Insp.sup.
Șerban Sanda

Difuzare : 1 ex. dosar, 1 ex. Instituția Prefectului, 1 ex. Primar, 1 ex. compartiment contabil, 1 ex. trezorerie, 1 ex. AJFP Sibiu 1 ex. Afisaj

Consilieri în funcție – 11	Consilieri prezenți- 11	Voturi pentru- 11	Voturi împotriva- -	Abțineri- -
----------------------------	-------------------------	-------------------	---------------------	-------------

PLAN DE AMPLASAMENT SI DELIMITARE A IMOBILULUI

Scara 1 : 500

Nr.Cad.	Suprafata masurata	Adresa imobilului
105518	647	intravilan sat Barghis, nr.87, com.Barghis, jud. SIBIU
Cartea Funciara nr.	UAT	BARGHIS

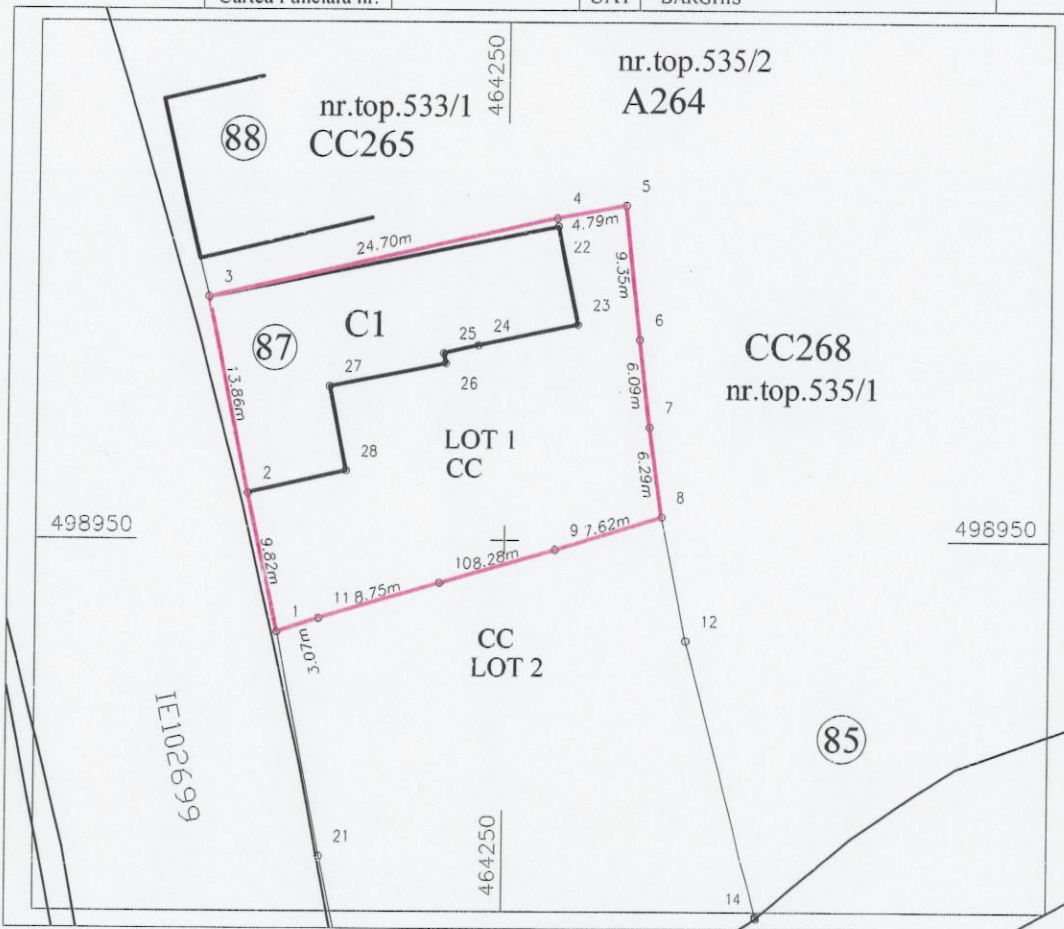

A. Date referitoare la teren

Nr. parcela	Categorie de folosinta	Suprafata (mp)	Mentuni
1	CC	647	Curte; Teren imprejmuit; nr.top.534/1
	Total	647	-

B. Date referitoare la constructii

Cod	Destinatia	Suprafata construita la sol (mp)	Mentuni
C1	CAS	226	Nr.niveluri - 1; Anul construirii-1920, extindere -1950; S.construita desfasurata - 226 mp; Dispensar compus din: parter - 2 cabinete medicale, 2 holuri, grup sanitar, arhiva.
Total	-	226	-

Suprafata totala masurata a imobilului = 1584 mp
Suprafata din act = 1584 mp

Executant SCHNEIDER DORIS CARMEN Aut.SERIA RO-SB-F nr.0132 B Confirm executarea masuratorilor la teren, corectitudinea intocmirii documentatiei cadastrale si corespondenta acesteia cu realitatea din teren Semnatura Data 21.06.2023 SCHNEIDER DORIS-CARMEN Semnat digital de SCHNEIDER DORIS-CARMEN Data: 2023.06.21 15:07:46 +03'00'	Inspector Confirm introducerea imobilului in baza de date integrata si atribuirea numarului cadastral Semnatura si parafa Data Maria Melnicuc Semnat digital de Maria Melnicuc Data: 2023.06.27 09:58:50 +03'00'
	Stampila BCPI

PRES. SED.



SECRETAR UAT

PLAN DE AMPLASAMENT SI DELIMITARE A IMOBILULUI

Scara 1 : 500

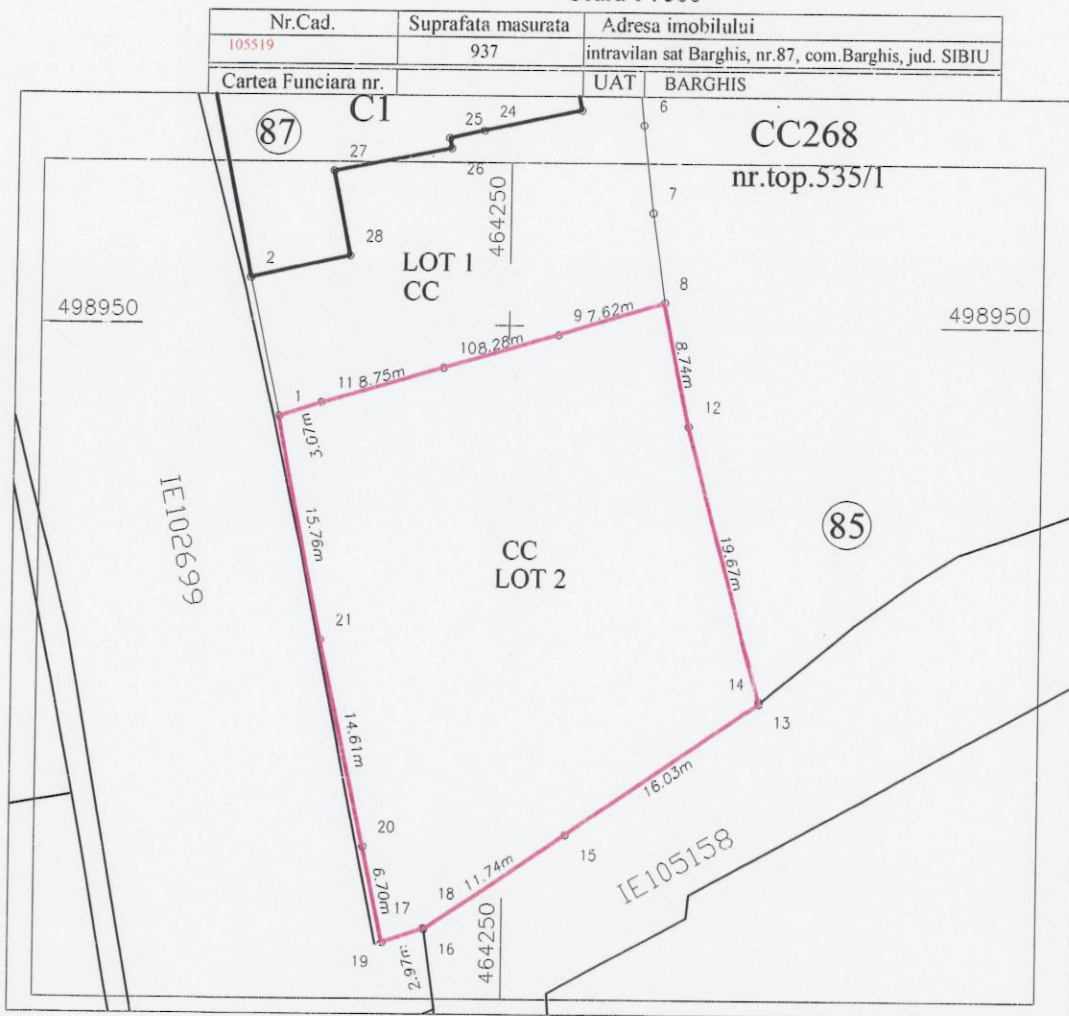

A. Date referitoare la teren			
Nr. parcela	Categorie de folosinta	Suprafata (mp)	Mentiuni
1	CC	937	Curte; Teren imprejmuit; nr.top.534/2
Total		937	-
B. Date referitoare la constructii			
Cod	Destinatia	Suprafata construita la sol (mp)	Mentiuni
Total			
Suprafata totala masurata a imobilului = 937 mp			
Suprafata din act = 937 mp			
Executant SCHNEIDER DORIS CARMEN Aut.SERIA RO-SB-F nr.0132 B Confirm executarea masuratorilor la teren, corectitudinea intocmirii documentatiei cadastrale si corespondenta acesteia cu realitatea din teren Semnatura Data 21.06.2023		Inspector Confirm introducerea imobilului in baza de date integrata si atribuirea numarului cadastral Semnatura si parafa Data	
SCHNEIDER DORIS-CARMEN Semnat digital de SCHNEIDER DORIS-CARMEN Data: 2023.06.21 15:08:36 +03'00'		Maria Melniciuc Semnat digital de Maria Melniciuc Data: 2023.06.27 09:58:05 +03'00'	
Stampila BCPI			

PRES. SED



SECRETAR UAT

[Handwritten signature]